



## บันทึกข้อความ

ส่วนราชการ สำนักงานปลัด อบต.สีชมพู.....

ที่ นพ.77901/.....

วันที่ 5 เมษายน 2565.....

เรื่อง รายงานฐานข้อมูลจำนวนผู้สูงอายุ ประจำปีงบประมาณ พ.ศ.2565.....

เรียน นายกองค์การบริหารส่วนตำบลสีชมพู

ด้วยงานพัฒนาชุมชน สำนักปลัดองค์การบริหารส่วนตำบลสีชมพู ได้จัดทำฐานข้อมูลผู้สูงอายุ ในเขตพื้นที่ตำบลสีชมพู ประจำปีงบประมาณ พ.ศ.2565 รายละเอียดตามเอกสารที่แนบท้ายมาพร้อมกันนี้

จึงเรียนมาเพื่อโปรดทราบ

(นางนันทนา ชาเครือ)

นักพัฒนาชุมชนชำนาญการ

(นางสาวพนมลักษณ์ อัครชาติ)

หัวหน้าสำนักปลัด

ความเห็นของปลัด อบต.สีชมพู.....

(นางสุรรัตน์ จิตวัฒนตระกูล)

รองปลัดองค์การบริหารส่วนตำบลสีชมพู รักษาราชการแทน

ปลัดองค์การบริหารส่วนตำบลสีชมพู

ความเห็นของนายก อบต.สีชมพู.....

(นายเศรษฐสิริ คำคนชื่อนิติศ)

นายกองค์การบริหารส่วนตำบลสีชมพู

**ฐานข้อมูลผู้สูงอายุตำบลสีชมพู  
อำเภอนาแก จังหวัดนครพนม  
ประจำปีงบประมาณ พ.ศ.2565**



จำนวนประชากรเทียบเป็นสัดส่วนของจำนวนผู้สูงอายุ  
องค์การบริหารส่วนตำบลสีชมพูประจำปีงบประมาณ 2565

| หมู่บ้าน                    | จำนวนประชากรทั้งหมด | จำนวนผู้สูงอายุ | เพศ |      |
|-----------------------------|---------------------|-----------------|-----|------|
|                             |                     |                 | ชาย | หญิง |
| หมู่ที่ 1 บ้านสีชมพู        | 676                 | 71              | 30  | 41   |
| หมู่ที่ 2 บ้านโพนสนุก       | 336                 | 37              | 14  | 23   |
| หมู่ที่ 3 บ้านเหล่าทุ่ง     | 799                 | 99              | 51  | 48   |
| หมู่ที่ 4 บ้านเหล่าทุ่ง     | 481                 | 65              | 26  | 39   |
| หมู่ที่ 5 บ้านหนองหญ้าปล้อง | 655                 | 106             | 51  | 55   |
| หมู่ที่ 6 บ้านข้าวสูง       | 365                 | 35              | 20  | 15   |
| หมู่ที่ 7 บ้านสะพานสูง      | 428                 | 42              | 22  | 20   |
|                             | 3,740.00            | 455             | 214 | 241  |

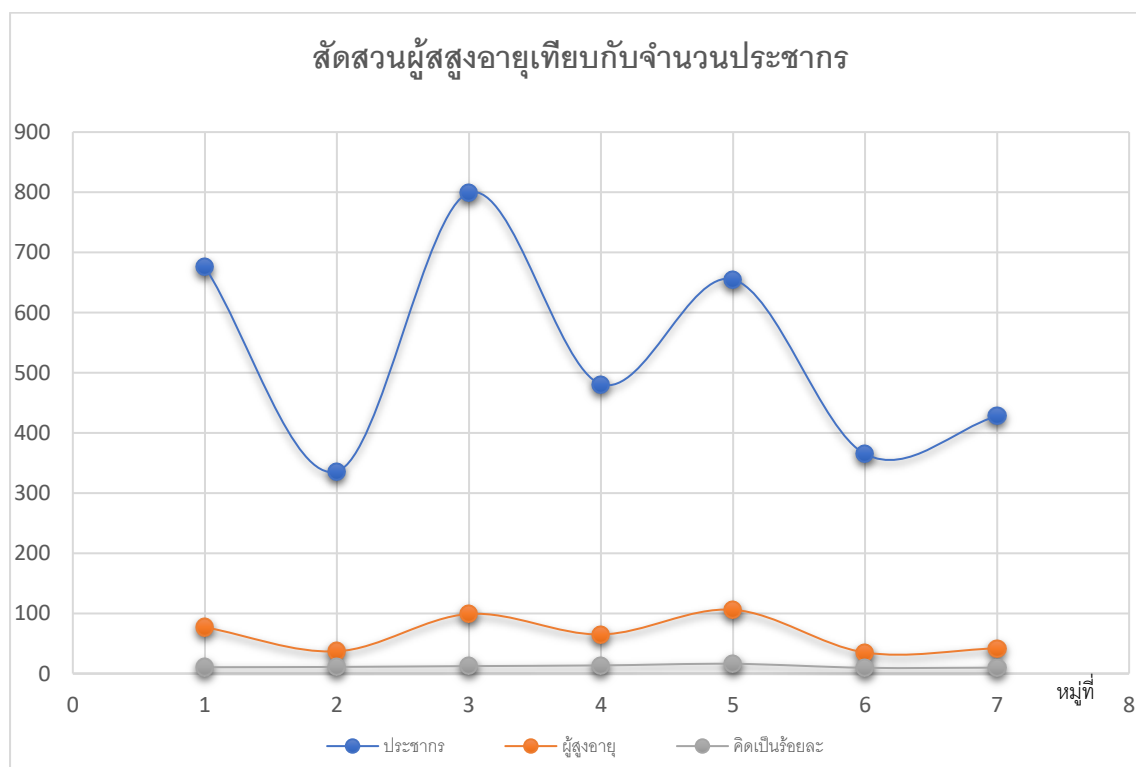

ฐานข้อมูลผู้สูงอายุที่ได้รับเบี้ยยังชีพ

ตำบลสีชมพู อำเภอนาแก จังหวัดนครพนม

ผู้สูงอายุ

| ลำดับ | หมู่<br>ที่ | บ้านเลขที่ | ค่านำหน้า | ชื่อ     | นามสกุล        | วันเกิด    | อายุ | ยอดเงิน |
|-------|-------------|------------|-----------|----------|----------------|------------|------|---------|
| 1     | 1           | 72         | นาง       | กองมา    | วงศ์คะวงศ์     | 05/06/2503 | 60   | 600     |
| 2     | 1           | 95         | นาง       | กัลยา    | พ่อเพี้ยโคตร   | 11/07/2497 | 66   | 600     |
| 3     | 1           | 74         | นาย       | ขาว      | เหง้าบุตร      | 15/02/2490 | 73   | 700     |
| 4     | 1           | 50         | นาย       | คำเก็ง   | วงศ์หลวงอุดม   | 10/01/2493 | 70   | 700     |
| 5     | 1           | 11         | นาย       | คำผัน    | ชัยรัตน์       | 04/10/2492 | 70   | 700     |
| 6     | 1           | 69         | นาง       | คำหล้า   | จันทร์ไตรรัตน์ | 15/02/2491 | 72   | 700     |
| 7     | 1           | 20         | นาง       | คุณมี    | วงศ์หลวงอุดม   | 10/09/2496 | 67   | 600     |
| 8     | 1           | 62         | นาง       | จันทะสิน | ยตะโคตร        | 22/07/2500 | 63   | 600     |
| 9     | 1           | 53         | นาง       | ดอกไม้   | ชนะการ         | 09/03/2502 | 61   | 600     |
| 10    | 1           | 37         | นาง       | ดารุณี   | ศรีบุญเรือง    | 27/08/2504 | 60   | 600     |
| 11    | 1           | 61         | นาง       | ถัน      | ไตรยราช        | 01/01/2496 | 67   | 600     |
| 12    | 1           | 64         | นาย       | ถิรคุณ   | คำคนชื่อ       | 10/07/2501 | 62   | 600     |
| 13    | 1           | 3          | นาง       | ทองเต็ม  | วงศ์กวานกลม    | 01/01/2495 | 68   | 600     |
| 14    | 1           | 68         | นาย       | ท่อนทา   | วงศ์ชมพู       | 01/01/2499 | 64   | 600     |
| 15    | 1           | 38         | นาย       | ทักษ์    | เสนาช่วย       | 01/01/2495 | 68   | 600     |
| 16    | 1           | 89         | นาย       | นายบุญชม | วงศ์กวานกลม    | 01/01/2497 | 66   | 600     |
| 17    | 1           | 34         | นางสาว    | นารี     | เสนาช่วย       | 07/11/2500 | 62   | 600     |
| 18    | 1           | 84         | นาย       | นิมิตร   | พ่อไชย         | 02/11/2502 | 60   | 600     |
| 19    | 1           | 68         | นาง       | บรรณ     | วงศ์ชมพู       | 01/01/2494 | 69   | 600     |
| 20    | 1           | 85         | นาย       | บัณฑิตย์ | ปัญญาพ่อ       | 28/08/2504 | 60   | 600     |
| 21    | 1           | 58         | นาง       | บุญเพ็ง  | อค์ฮาด         | 08/02/2503 | 60   | 600     |

| ลำดับ | หมู่<br>ที่ | บ้านเลขที่ | คำ<br>นำหน้า | ชื่อ       | นามสกุล     | วันเกิด    | อายุ | ยอดเงิน |
|-------|-------------|------------|--------------|------------|-------------|------------|------|---------|
| 22    | 1           | 9          | นาง          | บุญเพิ่ม   | วงศ์หลวงอุด | 01/01/2497 | 66   | 600     |
| 23    | 1           | 93         | นาย          | ใบสี       | วงศ์ขวาหุม  | 01/01/2495 | 68   | 600     |
| 24    | 1           | 76         | นาง          | ปน         | วงศ์อูดี    | 10/11/2499 | 63   | 600     |
| 25    | 1           | 37         | นาย          | ประกายแก้ว | ศรีบุญเรือง | 28/02/2504 | 60   | 600     |
| 26    | 1           | 59         | นาย          | ประจวบ     | โกสุวรรณ์   | 01/01/2492 | 71   | 700     |
| 27    | 1           | 66         | นาย          | ประดิษฐ์   | วงศ์ผาบุตร  | 10/05/2503 | 60   | 600     |
| 28    | 1           | 82         | นาย          | ประดิษฐ์   | เสนาช่วย    | 19/07/2500 | 63   | 600     |
| 29    | 1           | 65         | นาย          | ปรีชา      | ชัยรัตน์    | 01/11/2500 | 62   | 600     |
| 30    | 1           | 45         | นาง          | ปาย        | ศรีชาหลวง   | 16/10/2488 | 74   | 700     |
| 31    | 1           | 60         | นาย          | ปูน        | คำคนชื่อ    | 07/03/2500 | 63   | 600     |
| 32    | 1           | 5          | นาย          | เฟื่อน     | อุสันสาท์   | 01/04/2492 | 71   | 700     |
| 33    | 1           | 3          | นาง          | พิมพ์พร    | วงศ์พรหม    | 05/07/2499 | 64   | 600     |
| 34    | 1           | 73         | นาย          | เพชรทอง    | วงศ์กวานกลม | 15/05/2501 | 62   | 600     |
| 35    | 1           | 6          | นาง          | มุนมา      | ศรีแก้ว     | 08/07/2502 | 61   | 600     |
| 36    | 1           | 15         | นาง          | ยวดี       | ศรีบุญเรือง | 03/08/2504 | 60   | 600     |
| 37    | 1           | 93         | นาง          | รจนา       | วงศ์ขวาหุม  | 01/10/2501 | 62   | 600     |
| 38    | 1           | 50         | นาง          | รียา       | วงศ์หลวงอุด | 06/03/2504 | 60   | 600     |
| 39    | 1           | 30         | นาง          | ลิน        | วงศ์แสงสอน  | 08/10/2475 | 87   | 800     |
| 40    | 1           | 28         | นาง          | ศรีทัย     | นาก้อนทอง   | 16/07/2504 | 60   | 600     |
| 41    | 1           | 52         | นาง          | สมใจ       | วงศ์ผาบุตร  | 19/02/2496 | 67   | 600     |
| 42    | 1           | 44         | นาง          | สมเพียร    | วงศ์สีไสย   | 10/01/2500 | 63   | 600     |
| 43    | 1           | 25         | นาง          | สมภาร      | คำคนชื่อ    | 23/02/2485 | 78   | 700     |
| 44    | 1           | 41         | นาง          | สมลี       | เดชพันธ์    | 08/10/2485 | 77   | 700     |

| ลำดับ | หมู่<br>ที่ | บ้านเลขที่ | คำ<br>นำหน้า | ชื่อ      | นามสกุล      | วันเกิด    | อายุ | ยอดเงิน |
|-------|-------------|------------|--------------|-----------|--------------|------------|------|---------|
| 45    | 1           | 56         | นาย          | สิงห์     | วงศ์ขวามุ    | 01/01/2485 | 78   | 700     |
| 46    | 1           | 102        | นาย          | สินชัย    | วงศ์สีไสย    | 01/11/2503 | 60   | 600     |
| 47    | 1           | 17         | นาง          | สีเมือง   | คำคนชื่อ     | 01/01/2492 | 71   | 700     |
| 48    | 1           | 98         | นาง          | สุภี      | ใหญ่สิงห์บุญ | 05/05/2492 | 71   | 700     |
| 49    | 1           | 47         | นาง          | เสวย      | วงศ์ขวามุ    | 02/01/2490 | 73   | 700     |
| 50    | 1           | 40         | นางสาว       | เสวียง    | รูปงาม       | 10/07/2504 | 60   | 600     |
| 51    | 1           | 87         | นาย          | เสาร์     | วงศ์ศรีไสย   | 22/02/2483 | 80   | 800     |
| 52    | 1           | 87         | นาย          | แสงจันทร์ | วงศ์กวานกลม  | 03/07/2504 | 60   | 600     |
| 53    | 1           | 62         | นาย          | ไสว       | ยตะโคตร      | 01/01/2499 | 64   | 600     |
| 54    | 1           | 4          | นาย          | เหล็ก     | เสนาช่วย     | 02/04/2503 | 60   | 600     |
| 55    | 1           | 64         | นาง          | อารมณ     | คำคนชื่อ     | 29/07/2503 | 60   | 600     |
| 56    | 1           | 43         | นาง          | อ้อม      | วงศ์ตาเทพ    | 15/06/2490 | 73   | 700     |
| 57    | 1           | 82         | นาง          | โอล์ย     | เสนาช่วย     | 13/06/2503 | 60   | 600     |
| 58    | 1           | 44         | นาง          | ไอ        | วงศ์สีไสย    | 01/01/2474 | 89   | 800     |
| 59    | 1           | 6          | นาย          | แก้ว      | ศรีแก้ว      | 28/01/2502 | 61   | 600     |
| 60    | 1           | 58         | นาย          | จันท      | อัคชาติ      | 02/09/2498 | 65   | 600     |
| 61    | 1           | 53         | นาย          | ชวน       | ชนะการ       | 10/05/2502 | 61   | 600     |
| 62    | 1           | 148        | นาง          | เดือน     | พ้ออามาตย์   | 01/06/2494 | 69   | 600     |
| 63    | 1           | 38         | นาง          | นิตย์     | เสนาช่วย     | 01/06/2498 | 65   | 600     |
| 64    | 1           | 92         | นาง          | ใบคำ      | แสนสุภา      | 01/05/2498 | 65   | 600     |
| 65    | 1           | 89         | นาง          | ประสาท    | วงศ์กวานกลม  | 01/06/2502 | 61   | 600     |
| 66    | 1           | 105        | นาย          | เริ่ม     | วงศ์ขวามุ    | 10/01/2502 | 61   | 600     |

| ลำดับ | หมู่<br>ที่ | บ้านเลขที่ | คำ<br>นำหน้า | ชื่อ         | นามสกุล     | วันเกิด    | อายุ | ยอดเงิน |
|-------|-------------|------------|--------------|--------------|-------------|------------|------|---------|
| 67    | 1           | 91         | นางสาว       | ศรียศร       | วงศ์เทราช   | 02/10/2497 | 65   | 600     |
| 69    | 1           | 63         | นาง          | สังวาน       | วงศ์แสนไชย  | 27/07/2502 | 61   | 600     |
| 70    | 1           | 101        | นาย          | แสงจันทร์    | พรมอุดม     | 02/08/2502 | 61   | 600     |
| 71    | 1           | 63         | นาย          | อาพร         | วงศ์แสนไชย  | 06/01/2502 | 61   | 600     |
| 72    | 2           | 25         | นาง          | กฤษณา        | โนรี        | 23/06/2490 | 73   | 700     |
| 73    | 2           | 69         | นาย          | กา           | วงศ์เทราช   | 08/10/2483 | 79   | 700     |
| 74    | 2           | 63         | นาย          | เกษมณี       | ชินแขว      | 01/01/2496 | 67   | 600     |
| 75    | 2           | 59         | นาง          | คิดสวัสดิ์   | วงศ์ตาทำ    | 13/07/2500 | 63   | 600     |
| 76    | 2           | 42         | นาง          | จิตรดา       | แสนสุภา     | 24/11/2496 | 66   | 600     |
| 77    | 2           | 53         | นาย          | ชาติ         | หิวกขุนทด   | 05/09/2497 | 66   | 600     |
| 78    | 2           | 44         | นาย          | ตั้ง         | วงศ์อูดี    | 19/04/2496 | 67   | 600     |
| 79    | 2           | 67         | นาง          | ถนอม         | ใจดีก       | 10/09/2483 | 80   | 800     |
| 80    | 2           | 59         | นาย          | ถวิล         | วงศ์ตาทำ    | 10/09/2490 | 73   | 700     |
| 81    | 2           | 33         | นาง          | ทองจันทร์    | วังทะพันธ์  | 02/01/2490 | 73   | 700     |
| 82    | 2           | 76         | นาย          | ทับทิม       | ชินแขว      | 08/07/2500 | 63   | 600     |
| 83    | 2           | 37         | นาง          | บุญมา        | บัวชุม      | 19/09/2490 | 73   | 700     |
| 84    | 2           | 12         | นาง          | ปัญญา        | ตันสมรส     | 01/01/2477 | 86   | 800     |
| 85    | 2           | 58         | นาย          | พนมยงค์      | พังยะ       | 21/08/2499 | 64   | 600     |
| 86    | 2           | 61         | นาย          | พร้อม        | วงศ์แสงน้อย | 01/01/2491 | 72   | 700     |
| 87    | 2           | 34         | นาง          | ฟิลม         | คำคนชื่อ    | 09/02/2491 | 72   | 700     |
| 88    | 2           | 45         | นาง          | เพ็ญศรี      | แสนสุภา     | 22/08/2497 | 66   | 600     |
| 89    | 2           | 8          | นาง          | เฟื่องสวรรค์ | วงศ์หลวง    | 01/03/2491 | 72   | 700     |
| 90    | 2           | 52         | นางสาว       | ยอด          | วงศ์ตาพรม   | 01/01/2501 | 62   | 600     |
| 91    | 2           | 49         | นาย          | รัศมี        | คำคนชื่อ    | 01/09/2500 | 63   | 600     |

| ลำดับ | หมู่<br>ที่ | บ้านเลขที่ | คำ<br>นำหน้า | ชื่อ      | นามสกุล      | วันเกิด    | อายุ | ยอดเงิน |
|-------|-------------|------------|--------------|-----------|--------------|------------|------|---------|
| 92    | 2           | 21         | นางสาว       | ฤทัยทอง   | กัลยาแก้ว    | 17/09/2501 | 62   | 600     |
| 93    | 2           | 65         | นาง          | เวศมิน    | วงศ์แสงน้อย  | 01/03/2504 | 60   | 600     |
| 94    | 2           | 63         | นาง          | สมบัติ    | ชินแขว       | 12/02/2501 | 62   | 600     |
| 95    | 2           | 18         | นางสาว       | สมร       | วงษ์แสงน้อย  | 12/03/2482 | 81   | 800     |
| 96    | 2           | 90         | นาง          | สมอ่อน    | วงศ์ชมภู     | 01/01/2483 | 80   | 800     |
| 97    | 2           | 11         | นาง          | สวน       | วงศ์สุวรรณ   | 04/09/2481 | 82   | 800     |
| 98    | 2           | 29         | นาย          | สำลี      | วงศ์ตาพรหม   | 12/11/2496 | 66   | 600     |
| 99    | 2           | 56         | นาย          | สุวิท     | คำคนชื่อ     | 01/10/2502 | 61   | 600     |
| 100   | 2           | 31         | นาง          | เสงี่ยม   | จันเพ็ง      | 01/01/2490 | 73   | 700     |
| 101   | 2           | 31         | นาง          | เหลียมทอง | รักประยูร    | 01/01/2493 | 70   | 700     |
| 102   | 2           | 44         | นาง          | อนามัย    | วงศ์อุตติ    | 07/12/2497 | 65   | 600     |
| 103   | 2           | 39         | นาย          | อุทิน     | วงศ์แสงสอน   | 04/06/2483 | 80   | 800     |
| 104   | 2           | 50         | นาง          | นีนมवल    | กัลยาแก้ว    | 30/05/2498 | 65   | 600     |
| 105   | 2           | 47         | นาย          | บุญมี     | วงศ์ตาเทพ    | 31/05/2498 | 65   | 600     |
| 106   | 2           | 82         | นาย          | ภูวนาท    | ปรัชญารัตน์  | 10/09/2502 | 61   | 600     |
| 107   | 2           | 82         | นาง          | รัตนา     | ปรัชญารัตน์  | 18/08/2502 | 61   | 600     |
| 108   | 2           | 58         | นาง          | สมเพศ     | พึงยะ        | 17/01/2502 | 61   | 600     |
| 109   | 3           | 117        | นาง          | กฤษณา     | คำคนชื่อ     | 01/01/2496 | 67   | 600     |
| 110   | 3           | 129        | นาย          | กันหา     | วงศ์แสงสอน   | 28/11/2497 | 65   | 600     |
| 111   | 3           | 46         | นาย          | กานี      | วงศ์ชมภู     | 08/05/2493 | 70   | 700     |
| 112   | 3           | 57         | นาย          | กาไส      | พ่อเพี้ยโคตร | 27/08/2491 | 72   | 700     |
| 113   | 3           | 190        | นาง          | กืออ่อน   | ศรีบุญเรือง  | 01/01/2491 | 72   | 700     |
| 114   | 3           | 61         | นางสาว       | ไภษร      | เสนาช่วย     | 01/04/2501 | 62   | 600     |
| 115   | 3           | 82         | นาย          | คำจันทร์  | ศรีจันทร์    | 23/10/2502 | 60   | 600     |



| ลำดับ | หมู่<br>ที่ | บ้านเลขที่ | คำ<br>นำหน้า | ชื่อ     | นามสกุล      | วันเกิด    | อายุ | ยอดเงิน |
|-------|-------------|------------|--------------|----------|--------------|------------|------|---------|
| 116   | 3           | 175        | นาย          | คำพิน    | ตันสมรส      | 01/01/2491 | 72   | 700     |
| 117   | 3           | 57         | นาง          | คำวา     | พ่อเพี้ยโคตร | 05/03/2500 | 63   | 600     |
| 118   | 3           | 77         | นาง          | คำสอน    | วงศ์คำหมู    | 18/06/2501 | 62   | 600     |
| 119   | 3           | 19         | นาย          | คำไหล่   | คำคนชื่อ     | 01/01/2488 | 75   | 700     |
| 120   | 3           | 60         | นาย          | จันเตียน | คำมุงคุณ     | 18/12/2497 | 65   | 600     |
| 121   | 3           | 92         | นาง          | เฉลิมพร  | คำคนชื่อ     | 05/07/2500 | 63   | 600     |
| 122   | 3           | 54         | นาย          | ชม       | วงศ์ชมภู     | 01/01/2486 | 77   | 700     |
| 123   | 3           | 10         | นางสาว       | ชวง      | พ่อมูล       | 20/04/2501 | 62   | 600     |
| 124   | 3           | 50         | นาย          | ชวน      | บัวชุม       | 19/08/2491 | 72   | 700     |
| 125   | 3           | 52         | นาง          | ซ็อน     | ศรีบุญเรือง  | 05/11/2481 | 81   | 800     |
| 126   | 3           | 49         | นางสาว       | ชอบ      | คำคนชื่อ     | 02/01/2503 | 60   | 600     |
| 127   | 3           | 22         | นาย          | ชาติรี   | ศรีบุญเรือง  | 01/11/2499 | 63   | 600     |
| 128   | 3           | 174        | นาย          | ไชย      | ศรีชาหลวง    | 16/08/2492 | 71   | 700     |
| 129   | 3           | 30         | นาย          | ณรงค์    | เสนาช่วย     | 01/01/2499 | 64   | 600     |
| 130   | 3           | 74         | นาง          | ตะกุล    | ตันสมรส      | 24/01/2493 | 70   | 700     |
| 131   | 3           | 64         | นาง          | ถนอมศรี  | ศรีบุญเรือง  | 18/02/2501 | 62   | 600     |
| 132   | 3           | 98         | นาง          | แถว      | แสนสุภา      | 01/01/2488 | 75   | 700     |
| 133   | 3           | 118        | นาง          | แก้ว     | อินธิแสง     | 01/01/2495 | 68   | 600     |
| 134   | 3           | 70         | นาง          | ทง       | แสนสุภา      | 01/01/2486 | 77   | 700     |
| 135   | 3           | 104        | นางสาว       | ทอ       | คำคนชื่อ     | 01/01/2483 | 80   | 800     |
| 136   | 3           | 170        | นาย          | ทองมี    | บุตรดี       | 08/04/2480 | 83   | 800     |
| 137   | 3           | 7          | นาง          | เท       | สาระบุตร     | 01/01/2483 | 80   | 800     |
| 138   | 3           | 179        | นาง          | บัญญัติ  | ดีแท้        | 20/11/2495 | 67   | 600     |
| 139   | 3           | 158        | นาย          | บัณฑิต   | วงศ์คำหมู    | 11/03/2491 | 72   | 700     |

| ลำดับ | หมู่<br>ที่ | บ้านเลขที่ | คำ<br>นำหน้า | ชื่อ    | นามสกุล   | วันเกิด    | อายุ | ยอดเงิน |
|-------|-------------|------------|--------------|---------|-----------|------------|------|---------|
| 140   | 3           | 15         | นาง          | บัวบาล  | คำคนชื่อ  | 01/01/2494 | 69   | 600     |
| 141   | 3           | 27         | นางสาว       | บัวผัน  | พรหมเมือง | 2/1/2504   | 60   | 600     |
| 142   | 3           | 111        | นาง          | บัวลอน  | บุตรดี    | 01/01/2483 | 80   | 800     |
| 143   | 3           | 68         | นาย          | บุญทอง  | วงศ์ชมภู  | 20/08/2485 | 78   | 700     |
| 144   | 3           | 28         | นางสาว       | บุญทวี  | แสนสุภา   | 08/08/2496 | 67   | 600     |
| 145   | 3           | 67         | นาย          | บุญโหม  | สาระบุตร  | 1/1/2483   | 80   | 800     |
| 146   | 3           | 75         | นางสาว       | บุญปาย  | คำคนชื่อ  | 05/06/2503 | 60   | 600     |
| 147   | 3           | 160        | นาย          | บุญมี   | แสนสุภา   | 17/11/2498 | 64   | 600     |
| 148   | 3           | 168        | นาย          | บุญหลาย | พ่อไชยราช | 07/07/2489 | 74   | 700     |
| 149   | 3           | 93         | นาง          | ใบสร    | วงศ์ยาพ่อ | 03/06/2498 | 65   | 600     |
| 150   | 3           | 15         | นาย          | ประพิช  | คำคนชื่อ  | 08/01/2501 | 62   | 600     |
| 151   | 3           | 20         | นาย          | ปาน     | สาระบุตร  | 03/10/2496 | 66   | 600     |
| 152   | 3           | 8          | นาง          | ผ่องศรี | คำคนชื่อ  | 22/07/2498 | 65   | 600     |
| 153   | 3           | 46         | นาย          | พรศรี   | วงศ์ชมภู  | 02/09/2491 | 72   | 700     |
| 154   | 3           | 179        | นาย          | พัต     | ดีแท้     | 06/05/2492 | 71   | 700     |
| 155   | 3           | 74         | นาย          | พัน     | ตันสมรส   | 01/01/2480 | 83   | 800     |
| 156   | 3           | 174        | นาง          | พัน     | ศรีชาหลวง | 01/01/2492 | 71   | 700     |
| 157   | 3           | 112        | นาย          | ไพรวลัย | คำมุงคุณ  | 03/02/2504 | 60   | 600     |
| 158   | 3           | 11         | นาง          | ภูษร    | พ่อธานี   | 07/03/2494 | 69   | 600     |
| 159   | 3           | 160        | นาง          | มะลิวัน | แสนสุภา   | 01/01/2498 | 65   | 600     |
| 160   | 3           | 14         | นาง          | มาลัย   | วงศ์ชมภู  | 10/05/2501 | 62   | 600     |
| 161   | 3           | 143        | พระ          | ม้าว    | ชินวังโส  | 01/01/2486 | 77   | 700     |
| 162   | 3           | 140        | นางสาว       | ยิ้ม    | คำคนชื่อ  | 29/06/2503 | 60   | 600     |
| 163   | 3           | 15         | นาง          | เยาว์   | คำคนชื่อ  | 01/01/2499 | 64   | 600     |

| ลำดับ | หมู่<br>ที่ | บ้านเลขที่ | คำ<br>นำหน้า | ชื่อ     | นามสกุล     | วันเกิด    | อายุ | ยอดเงิน |
|-------|-------------|------------|--------------|----------|-------------|------------|------|---------|
| 164   | 3           | 26         | นาย          | รม       | คำมุงคุณ    | 12/05/2498 | 65   | 600     |
| 165   | 3           | 33         | นาง          | ลันดา    | แสนสุภา     | 06/01/2503 | 60   | 600     |
| 166   | 3           | 186        | นาง          | ลับ      | วงศ์ผาบบุตร | 26/05/2504 | 60   | 600     |
| 167   | 3           | 90         | นาง          | ลำพอง    | ตันสมรส     | 01/01/2484 | 79   | 700     |
| 168   | 3           | 189        | นาย          | วังชัย   | พิมมา       | 01/01/2498 | 65   | 600     |
| 169   | 3           | 114        | นาง          | วันเพ็ญ  | คำคนชื่อ    | 05/04/2485 | 78   | 700     |
| 170   | 3           | 86         | นางสาว       | วัลภา    | กินเลิง     | 11/02/2503 | 60   | 600     |
| 171   | 3           | 3          | นาย          | วิจิตร   | เสนาช่วย    | 01/02/2499 | 64   | 600     |
| 172   | 3           | 68         | นางสาว       | วิเชียร  | วงศ์ชมภู    | 01/01/2494 | 69   | 600     |
| 173   | 3           | 157        | นาย          | วิฑูรย์  | คำคนชื่อ    | 02/07/2485 | 78   | 700     |
| 174   | 3           | 32         | นางสาว       | วิมาน    | เสนาช่วย    | 01/09/2501 | 62   | 600     |
| 175   | 3           | 180        | นาง          | แหว      | พิละมาตย์   | 01/07/2501 | 62   | 600     |
| 176   | 3           | 33         | นาย          | สงวน     | คัตชนะ      | 17/11/2500 | 62   | 600     |
| 177   | 3           | 151        | นาง          | สมใจ     | วงศ์คำหุม   | 01/01/2488 | 75   | 700     |
| 178   | 3           | 6          | นาย          | สมนึก    | วงศ์กะสุ่ม  | 11/12/2492 | 70   | 700     |
| 179   | 3           | 12         | นาง          | สมพร     | ศรีจันทร์   | 09/11/2500 | 62   | 600     |
| 180   | 3           | 2          | นาย          | สมศรี    | คุณมี       | 01/07/2493 | 70   | 700     |
| 181   | 3           | 61         | นาย          | สมศักดิ์ | วงศ์ชมภู    | 02/10/2500 | 62   | 600     |
| 182   | 3           | 176        | นาย          | สมศักดิ์ | แสงสด       | 22/05/2480 | 83   | 800     |
| 183   | 3           | 30         | นาง          | สมสนอง   | เสนาช่วย    | 13/11/2503 | 60   | 600     |
| 184   | 3           | 3          | นาง          | สมสมาน   | เสนาช่วย    | 08/03/2503 | 60   | 600     |
| 185   | 3           | 132        | นาย          | สมหวัง   | คำคนชื่อ    | 05/02/2501 | 62   | 600     |
| 186   | 3           | 53         | นาย          | สวย      | วงศ์หลวงอุด | 04/07/2482 | 81   | 800     |
| 187   | 3           | 34         | นาย          | สวย      | วงศ์ชาชม    | 01/01/2478 | 85   | 800     |

| ลำดับ | หมู่<br>ที่ | บ้านเลขที่ | คำ<br>นำหน้า | ชื่อ       | นามสกุล     | วันเกิด    | อายุ | ยอดเงิน |
|-------|-------------|------------|--------------|------------|-------------|------------|------|---------|
| 188   | 3           | 1          | นาย          | สวัสดิ์    | วงศ์ขมภู    | 01/01/2486 | 77   | 700     |
| 189   | 3           | 214        | นาย          | สังทอง     | คำคนชื่อ    | 05/02/2503 | 60   | 600     |
| 190   | 3           | 189        | นาง          | สาคร       | วงศ์ขมภู    | 02/04/2494 | 69   | 600     |
| 191   | 3           | 155        | นาง          | สีไคร      | เสนาช่วย    | 06/06/2476 | 87   | 800     |
| 192   | 3           | 68         | นาย          | สีดา       | วงศ์คำหุม   | 01/01/2492 | 71   | 700     |
| 193   | 3           | 140        | นาย          | สีทอง      | คำคนชื่อ    | 10/05/2500 | 63   | 600     |
| 194   | 3           | 21         | นาง          | สุดดาร์ตัน | คำคนชื่อ    | 20/10/2503 | 60   | 600     |
| 195   | 3           | 150        | นาย          | สุเมธ      | คำคนชื่อ    | 01/07/2501 | 62   | 600     |
| 196   | 3           | 122        | นาย          | สุวรรณ     | เสนาช่วย    | 14/01/2497 | 66   | 600     |
| 197   | 3           | 100        | นาย          | เสงี่ยม    | วงศ์ศรีทศ   | 06/03/2489 | 74   | 700     |
| 198   | 3           | 8          | นาย          | หนูพร      | คำคนชื่อ    | 01/09/2499 | 64   | 600     |
| 199   | 3           | 18         | นาง          | หนูพันธ์   | คำคนชื่อ    | 01/01/2496 | 67   | 600     |
| 200   | 3           | 59         | นาย          | อนงค์      | แสนสุภา     | 15/04/2504 | 60   | 600     |
| 201   | 3           | 13         | นาย          | อนันต์     | ศรีบุญเรือง | 08/06/2498 | 65   | 600     |
| 202   | 3           | 76         | นางสาว       | ทองสุข     | เสนาช่วย    | 05/09/2502 | 61   | 600     |
| 203   | 3           | 117        | นาย          | ประสาท     | คำคนชื่อ    | 05/06/2502 | 61   | 600     |
| 204   | 3           | 20         | นาง          | ปราณี      | สาระบุตร    | 01/02/2502 | 61   | 600     |
| 205   | 3           | 10         | นาย          | สมศักดิ์   | ศรีบุญเรือง | 07/02/2502 | 61   | 600     |
| 206   | 3           | 13         | นาง          | กฤษณา      | ศรีบุญเรือง | 04/08/2502 | 61   | 600     |
| 207   | 4           | 39         | นาย          | กรุง       | คำคนชื่อ    | 15/10/2503 | 60   | 600     |
| 208   | 4           | 73         | นาย          | กลุ่ม      | วงศ์อุตติ   | 05/02/2491 | 72   | 700     |
| 209   | 4           | 166        | นาย          | กองมี      | คำคนชื่อ    | 01/04/2497 | 66   | 600     |
| 210   | 4           | 56         | นาย          | เกสี       | คำคนชื่อ    | 03/12/2493 | 69   | 600     |
| 211   | 4           | 58         | นาง          | แก้ว       | วงศ์คำหุม   | 01/01/2494 | 69   | 600     |

| ลำดับ | หมู่<br>ที่ | บ้านเลขที่ | คำ<br>นำหน้า | ชื่อ     | นามสกุล     | วันเกิด    | อายุ | ยอดเงิน |
|-------|-------------|------------|--------------|----------|-------------|------------|------|---------|
| 212   | 4           | 119        | นาย          | เข้มเพชร | ศรีบุญเรือง | 23/05/2494 | 69   | 600     |
| 213   | 4           | 134        | นาง          | คำดวน    | ลำทอง       | 04/10/2499 | 63   | 600     |
| 214   | 4           | 31         | นางสาว       | ไค       | แสนสุภา     | 02/03/2495 | 68   | 600     |
| 215   | 4           | 18         | นางสาว       | จันทะพร  | คำคนชื่อ    | 04/11/2503 | 60   | 600     |
| 216   | 4           | 14         | นาง          | จาว      | วงศ์คำหุม   | 04/06/2485 | 78   | 700     |
| 217   | 4           | 82         | นาย          | เจียม    | คำคนชื่อ    | 03/12/2493 | 69   | 600     |
| 218   | 4           | 53         | นาย          | ซีน      | อันปัญญา    | 04/02/2494 | 69   | 600     |
| 219   | 4           | 1          | นาง          | ซุน      | บางทราย     | 10/08/2478 | 85   | 800     |
| 220   | 4           | 167        | นาง          | แถว      | แสนสุภา     | 14/09/2488 | 75   | 700     |
| 221   | 4           | 58         | นาย          | ทวี      | วงศ์คำหุม   | 06/04/2491 | 72   | 700     |
| 222   | 4           | 39         | นาย          | ทอง      | เสนาช่วย    | 18/01/2495 | 68   | 600     |
| 223   | 4           | 61         | นาง          | ทองย่น   | วงศ์ชมภู    | 24/07/2495 | 68   | 600     |
| 224   | 4           | 39         | นาย          | ทองเื้อน | เสนาช่วย    | 01/04/2493 | 70   | 700     |
| 225   | 4           | 7          | นาง          | ทอม      | แสนสุภา     | 05/08/2496 | 67   | 600     |
| 226   | 4           | 54         | นาง          | บัญญัติ  | ตันสมรส     | 10/09/2496 | 67   | 600     |
| 227   | 4           | 178        | นาง          | บุญบาล   | วงศ์ชมภู    | 07/03/2496 | 67   | 600     |
| 228   | 4           | 52         | นาง          | บุญเบา   | คำห้ำ       | 07/07/2491 | 72   | 700     |
| 229   | 4           | 42         | นาง          | ประถม    | แสนสุภา     | 01/12/2489 | 73   | 700     |
| 230   | 4           | 36         | นาย          | ประทุม   | วงชมภู      | 17/09/2498 | 65   | 600     |
| 231   | 4           | 20         | นาง          | ปัญญา    | สาระบุตร    | 02/01/2481 | 82   | 800     |
| 232   | 4           | 27         | นาย          | เปื้อง   | วงศ์ชมภู    | 07/04/2487 | 76   | 700     |
| 233   | 4           | 24         | นาง          | ผ่อน     | ตันสมรส     | 01/01/2494 | 69   | 600     |
| 234   | 4           | 134        | นาย          | ผุย      | ลำทอง       | 04/10/2495 | 67   | 600     |
| 235   | 4           | 96         | นาง          | พาด      | คำคนชื่อ    | 08/03/2494 | 69   | 600     |

| ลำดับ | หมู่<br>ที่ | บ้านเลขที่ | คำ<br>นำหน้า | ชื่อ        | นามสกุล     | วันเกิด    | อายุ | ยอดเงิน |
|-------|-------------|------------|--------------|-------------|-------------|------------|------|---------|
| 236   | 4           | 8          | นาง          | พั่งรัก     | คำคนชื่อ    | 24/07/2504 | 60   | 600     |
| 237   | 4           | 25         | นาง          | เพ็ญศรี     | คำคนชื่อ    | 13/08/2503 | 60   | 600     |
| 238   | 4           | 180        | นาง          | แพ          | สาระบุตร    | 02/09/2499 | 64   | 600     |
| 239   | 4           | 80         | นาง          | มนต์        | โซ่เมืองแซะ | 03/04/2496 | 67   | 600     |
| 240   | 4           | 65         | นาง          | ย่น         | แสนสุภา     | 05/06/2477 | 86   | 800     |
| 241   | 4           | 23         | นาง          | ยूर         | วงศ์ขมภู    | 01/03/2499 | 64   | 600     |
| 242   | 4           | 21         | นาง          | วัน         | พรมิวิชัย   | 01/01/2495 | 68   | 600     |
| 243   | 4           | 173        | นาย          | วานิต       | แสนสุภา     | 28/08/2499 | 64   | 600     |
| 244   | 4           | 68         | นาย          | ศรี         | วงศ์ชาขม    | 01/06/2498 | 65   | 600     |
| 245   | 4           | 57         | นาง          | ศรีสุดา     | คำคนชื่อ    | 01/01/2495 | 68   | 600     |
| 246   | 4           | 40         | นาง          | ศาสน์       | คำคนชื่อ    | 01/03/2489 | 74   | 700     |
| 247   | 4           | 60         | นาง          | สกล         | สีกาลัง     | 28/01/2504 | 60   | 600     |
| 248   | 4           | 73         | นาง          | สมจิตต์     | วงศ์อุตติ   | 01/01/2496 | 67   | 600     |
| 249   | 4           | 90         | นาย          | สมชัย       | วงศ์ดวงพา   | 20/10/2503 | 60   | 600     |
| 250   | 4           | 32         | นาย          | สมเดช       | แสนสุภา     | 03/12/2471 | 91   | 1,000   |
| 251   | 4           | 34         | นาย          | สว่าง       | วงศ์แสงสอน  | 01/01/2473 | 90   | 1,000   |
| 252   | 4           | 76         | นาย          | सान         | ศณีบุญเรือง | 01/12/2478 | 84   | 800     |
| 253   | 4           | 8          | นาย          | สำรี        | คำคนชื่อ    | 24/01/2501 | 62   | 600     |
| 254   | 4           | 21         | นาย          | สินพร       | พรมิวิชัย   | 10/09/2493 | 70   | 700     |
| 255   | 4           | 5          | นาง          | สีสาคร      | วงขมภู      | 03/10/2498 | 64   | 600     |
| 256   | 4           | 69         | นาง          | สุมาลี      | วงศ์ศรีเทพ  | 04/04/2501 | 62   | 600     |
| 257   | 4           | 71         | นาง          | สุริยะประภา | ศรีบุญเรือง | 01/08/2503 | 60   | 600     |
| 258   | 4           | 165        | นาง          | เสถียน      | วงศ์ผาบุตร  | 01/02/2484 | 79   | 700     |
| 259   | 4           | 11         | นาย          | เสถียร      | ศรีปัดสา    | 19/02/2501 | 62   | 600     |

| ลำดับ | หมู่<br>ที่ | บ้านเลขที่ | คำ<br>นำหน้า | ชื่อ       | นามสกุล     | วันเกิด    | อายุ | ยอดเงิน |
|-------|-------------|------------|--------------|------------|-------------|------------|------|---------|
| 260   | 4           | 176        | นาย          | ไส         | แสนสุภา     | 01/12/2498 | 64   | 600     |
| 261   | 4           | 72         | นาย          | หนูพร      | เสนาช่วย    | 02/05/2503 | 60   | 600     |
| 262   | 4           | 48         | นาง          | หนูมา      | โคตรพรหม    | 05/10/2498 | 64   | 600     |
| 263   | 4           | 29         | นาย          | หนูรักษ์   | วงศ์ศรีเทพ  | 20/05/2503 | 60   | 600     |
| 264   | 4           | 62         | นาง          | หวาง       | แสนสุภา     | 01/01/2499 | 64   | 600     |
| 265   | 4           | 44         | นาย          | อ่อนสา     | วงศ์ดวงผา   | 24/01/2501 | 62   | 600     |
| 266   | 4           | 24         | นาย          | อาด        | ตันสมสร     | 01/02/2492 | 71   | 700     |
| 267   | 4           | 25         | นางสาว       | อุ๋น       | คำคนชื่อ    | 01/07/2500 | 63   | 600     |
| 268   | 4           | 11         | นาง          | ติก        | ศรีปัดสา    | 02/01/2502 | 61   | 600     |
| 269   | 4           | 60         | นาย          | พิศษา      | สีกาลัง     | 28/07/2502 | 61   | 600     |
| 270   | 4           | 181        | นาง          | หวิน       | วงศ์คำหุม   | 12/03/2502 | 61   | 600     |
| 271   | 5           | 123        | นาง          | กองพันธ์ุ์ | ศรีจำปา     | 01/10/2498 | 65   | 600     |
| 272   | 5           | 88         | นาย          | กันหา      | วงศ์ผาบุดร  | 03/12/2498 | 64   | 600     |
| 273   | 5           | 88         | นาง          | กันหา      | วงศ์ผาบุดร  | 13/03/2500 | 63   | 600     |
| 274   | 5           | 75/1       | นาง          | กัลยา      | วงศ์คำหุม   | 15/01/2494 | 69   | 600     |
| 275   | 5           | 54         | นางสาว       | แก้ว       | สมศรี       | 16/05/2503 | 60   | 600     |
| 276   | 5           | 46         | นาง          | โกสินธ์    | เมืองสุวรรณ | 15/08/2497 | 66   | 600     |
| 277   | 5           | 109        | นาง          | ขัน        | วงศ์นนท์พรม | 25/09/2496 | 67   | 600     |
| 278   | 5           | 22         | นาย          | ขุน        | เนตรวงศ์    | 06/05/2482 | 81   | 800     |
| 279   | 5           | 31         | นาง          | คำพันธ์    | วงศ์หนายโกด | 09/12/2474 | 88   | 800     |
| 280   | 5           | 78         | นาง          | คำพูน      | มันทะ       | 09/12/2486 | 76   | 700     |
| 281   | 5           | 105        | นาย          | คำมุน      | วงศ์ศรีไส   | 15/11/2494 | 68   | 600     |
| 282   | 5           | 109        | นาย          | คำยอด      | วงศ์นนท์พรม | 04/12/2494 | 68   | 600     |
| 283   | 5           | 89         | นาง          | จันที      | วงศ์จำปา    | 15/08/2495 | 68   | 600     |

| ลำดับ | หมู่<br>ที่ | บ้านเลขที่ | คำ<br>นำหน้า | ชื่อ      | นามสกุล     | วันเกิด    | อายุ | ยอดเงิน |
|-------|-------------|------------|--------------|-----------|-------------|------------|------|---------|
| 284   | 5           | 85         | นาง          | จำเนียร   | วงศ์นนท์พรม | 20/09/2489 | 74   | 700     |
| 285   | 5           | 137        | นางสาว       | ชนัญชิตา  | วงศ์ผาบุตร  | 01/02/2503 | 60   | 600     |
| 286   | 5           | 74         | นาง          | ชวน       | ศรีฤๅษา     | 07/02/2495 | 68   | 600     |
| 287   | 5           | 81         | นาง          | ชอบ       | วงศ์นนท์พรม | 18/09/2482 | 81   | 800     |
| 288   | 5           | 93         | นาย          | ซัด       | วงศ์ผาบุตร  | 10/04/2496 | 67   | 600     |
| 289   | 5           | 101        | นาย          | เซ็ง      | วงศ์ผาบุตร  | 15/10/2494 | 68   | 600     |
| 290   | 5           | 48         | นางสาว       | ดำรงศิลป์ | วงศ์ผาบุตร  | 03/05/2498 | 65   | 600     |
| 291   | 5           | 43         | นาย          | ตวย       | วงศ์ผาบุตร  | 15/01/2490 | 73   | 700     |
| 292   | 5           | 90         | นาย          | ตั้ง      | วงศ์ชาชม    | 25/01/2492 | 71   | 700     |
| 293   | 5           | 87         | นาง          | ติว       | วงศ์ผาบุตร  | 10/07/2492 | 71   | 700     |
| 294   | 5           | 44         | นาย          | ถม        | รัตนวงศ์    | 07/03/2482 | 81   | 800     |
| 295   | 5           | 75/1       | นาย          | ถาวร      | วงศ์คำหุม   | 15/01/2492 | 71   | 700     |
| 296   | 5           | 89         | นาย          | ทองจันทร์ | วงศ์จำปา    | 07/09/2494 | 69   | 600     |
| 297   | 5           | 138        | นาง          | ทองปลอน   | วงศ์ผาบุตร  | 01/01/2503 | 60   | 600     |
| 298   | 5           | 1          | นาย          | ทองใส     | วงศ์ชาชม    | 10/11/2492 | 70   | 700     |
| 299   | 5           | 43         | นาง          | เทียม     | วงศ์ผาบุตร  | 03/11/2502 | 60   | 600     |
| 300   | 5           | 85         | นาย          | เทือง     | วงศ์นนท์พรม | 10/04/2484 | 79   | 700     |
| 301   | 5           | 13         | นาย          | ธนากร     | วงศ์ผาบุตร  | 20/12/2500 | 62   | 600     |
| 302   | 5           | 82         | นาง          | บรรเทา    | วงศ์ชาชม    | 03/01/2499 | 64   | 600     |
| 303   | 5           | 62         | นางสาว       | บานเรือง  | วงศ์ผาบุตร  | 03/10/2496 | 66   | 600     |
| 304   | 5           | 132        | นาย          | บาลเลิง   | แสนสุภา     | 16/10/2500 | 62   | 600     |
| 305   | 5           | 5          | นาง          | บุญเกิด   | วงศ์ผาบุตร  | 07/04/2495 | 68   | 600     |
| 306   | 5           | 78         | นาย          | บุญทาน    | วงศ์ผาบุตร  | 12/04/2482 | 81   | 800     |
| 307   | 5           | 55         | นางสาว       | บุญเปียง  | วงศ์ผาบุตร  | 12/11/2494 | 68   | 600     |



| ลำดับ | หมู่<br>ที่ | บ้านเลขที่ | คำ<br>นำหน้า | ชื่อ      | นามสกุล     | วันเกิด    | อายุ | ยอดเงิน |
|-------|-------------|------------|--------------|-----------|-------------|------------|------|---------|
| 308   | 5           | 33         | นาง          | บุญแบ่ง   | คำมุงคุณ    | 15/12/2486 | 76   | 700     |
| 309   | 5           | 63         | นาย          | บุญยอ     | วงศ์ผาบุดร  | 07/06/2501 | 62   | 600     |
| 310   | 5           | 25         | นาง          | บุญวาท    | วงค์นนท์พรม | 08/04/2487 | 76   | 700     |
| 311   | 5           | 24         | นาย          | บุญส่ง    | มณีชาติ     | 5/10/2502  | 60   | 600     |
| 312   | 5           | 77         | นาง          | บุญมา     | วงศ์คะสุ่ม  | 07/06/2491 | 72   | 700     |
| 313   | 5           | 1          | นาง          | ประจักษ์  | วงศ์ชาชม    | 04/07/2497 | 66   | 600     |
| 314   | 5           | 147        | นาย          | ประเชิญ   | วงศ์ชาชม    | 30/04/2497 | 66   | 600     |
| 315   | 5           | 50         | นาย          | ประมูล    | วงค์นนท์พรม | 01/01/2501 | 62   | 600     |
| 316   | 5           | 97         | นาย          | ประหยัด   | วรรณพงษ์    | 03/02/2499 | 64   | 600     |
| 317   | 5           | 101        | นาง          | ปิ่นแก้ว  | วงศ์ผาบุดร  | 31/03/2501 | 62   | 600     |
| 318   | 5           | 171        | นาย          | ปิยะวัฒน์ | วงศ์ผาบุดร  | 24/04/2503 | 60   | 600     |
| 319   | 5           | 74         | นาง          | แปร       | วงศ์ผาบุดร  | 07/06/2495 | 68   | 600     |
| 320   | 5           | 17         | นาง          | ผลาญ      | รักษาพล     | 05/02/2487 | 76   | 700     |
| 321   | 5           | 100        | นาง          | เฟินตา    | วงศ์ชาชม    | 03/04/2499 | 64   | 600     |
| 322   | 5           | 19         | นางสาว       | แผน       | วงศ์ผาบุดร  | 05/07/2483 | 80   | 800     |
| 323   | 5           | 63         | นางสาว       | พอดี      | วงศ์ผาบุดร  | 25/10/2493 | 69   | 600     |
| 324   | 5           | 16         | นาง          | พาชื่น    | วงศ์ผาบุดร  | 31/01/2500 | 63   | 600     |
| 325   | 5           | 133        | นาย          | พิทักษ์   | วงศ์ผาบุดร  | 12/02/2495 | 68   | 600     |
| 326   | 5           | 77         | นาย          | โพนไทย    | วงศ์ผาบุดร  | 05/12/2495 | 67   | 600     |
| 327   | 5           | 106        | นาย          | พิน       | วงศ์ผาบุดร  | 01/01/2495 | 68   | 600     |
| 328   | 5           | 96         | นาง          | ม้าว      | วงค์นนท์พรม | 19/10/2496 | 66   | 600     |
| 329   | 5           | 15         | นาง          | มิตร      | วงศ์สีใส    | 10/02/2497 | 66   | 600     |
| 330   | 5           | 59         | นาง          | ยอด       | วงศ์ชาชม    | 25/05/2491 | 72   | 700     |
| 331   | 5           | 93         | นาง          | ยังมา     | วงศ์ผาบุดร  | 03/01/2501 | 62   | 600     |

| ลำดับ | หมู่<br>ที่ | บ้านเลขที่ | คำ<br>นำหน้า | ชื่อ        | นามสกุล      | วันเกิด    | อายุ | ยอดเงิน |
|-------|-------------|------------|--------------|-------------|--------------|------------|------|---------|
| 332   | 5           | 91         | นาง          | วาจา        | พ่ออามาตย์   | 03/06/2490 | 73   | 700     |
| 333   | 5           | 65         | นาย          | วิสัย       | วงศ์ผาบุดร   | 06/05/2500 | 63   | 600     |
| 334   | 5           | 6          | นาย          | เวียงชัย    | วงศ์ผาบุดร   | 30/04/2504 | 60   | 600     |
| 335   | 5           | 9          | นาย          | ศรีบุญเรือง | วงศ์ผาบุดร   | 07/01/2501 | 62   | 600     |
| 336   | 5           | 94         | นาง          | ศรีเมือง    | วงศ์นันทพรหม | 01/06/2492 | 71   | 700     |
| 337   | 5           | 60         | นาง          | สนม         | พ่อเพี้ยโคตร | 07/01/2503 | 60   | 600     |
| 338   | 5           | 91         | นาย          | สนิท        | พ่ออามาตย์   | 10/05/2490 | 73   | 700     |
| 339   | 5           | 37         | นาง          | สมใจ        | ยอดสุบรรณ    | 03/04/2491 | 72   | 700     |
| 340   | 5           | 46         | นาย          | สมเดช       | เมืองสุวรรณ  | 01/01/2492 | 71   | 700     |
| 341   | 5           | 35         | นาย          | สมนึก       | จำเริญศรี    | 22/02/2501 | 62   | 600     |
| 342   | 5           | 147        | นางสาว       | สมเภา       | วงศ์หนายโกฏ  | 07/01/2497 | 66   | 600     |
| 343   | 5           | 98         | นาย          | สมาน        | เชื้อตาอ่อน  | 03/06/2498 | 65   | 600     |
| 344   | 5           | 21         | นาย          | สมาน        | วงศ์ผาบุดร   | 26/10/2499 | 63   | 600     |
| 345   | 5           | 12         | นาย          | สวมนา       | วงศ์ผาบุดร   | 05/09/2493 | 70   | 700     |
| 346   | 5           | 39         | นาย          | สุวรรณทอง   | วงศ์จำปา     | 18/05/2503 | 60   | 600     |
| 347   | 5           | 12         | นาง          | สว่าง       | วงศ์ผาบุดร   | 23/02/2504 | 60   | 600     |
| 348   | 5           | 43         | นางสาว       | ส่อง        | วงศ์ผาบุดร   | 16/09/2471 | 92   | 1,000   |
| 349   | 5           | 126        | นาย          | สังข์ทอง    | วงศ์ชาชม     | 18/09/2495 | 68   | 600     |
| 350   | 5           | 81         | นาย          | สันต์       | แสนสุภา      | 01/10/2503 | 60   | 600     |
| 351   | 5           | 10         | นาย          | สัมฤทธิ์    | วงศ์ผาบุดร   | 07/09/2503 | 60   | 600     |
| 352   | 5           | 2          | นาง          | สินใจ       | วงศ์ชาชม     | 11/08/2486 | 77   | 700     |
| 353   | 5           | 87         | นาย          | สินชัย      | วงศ์ผาบุดร   | 05/11/2491 | 71   | 700     |
| 354   | 5           | 79         | นาง          | สินธาว์     | วงศ์ผาบุดร   | 07/10/2496 | 66   | 600     |
| 355   | 5           | 126        | นาง          | สิริพร      | วงศ์ชาชม     | 17/04/2497 | 66   | 600     |

| ลำดับ | หมู่<br>ที่ | บ้านเลขที่ | คำ<br>นำหน้า | ชื่อ      | นามสกุล     | วันเกิด    | อายุ | ยอดเงิน |
|-------|-------------|------------|--------------|-----------|-------------|------------|------|---------|
| 356   | 5           | 138        | นาย          | สีเงิน    | วงศ์ผาบุดร  | 10/09/2499 | 64   | 600     |
| 357   | 5           | 74         | นาย          | สุทธะ     | วงศ์ผาบุดร  | 07/11/2491 | 71   | 700     |
| 358   | 5           | 119        | นาง          | สุนทร     | เมืองสุวรรณ | 24/12/2503 | 60   | 600     |
| 359   | 5           | 90         | นาง          | สุปิน     | วงศ์ชาชม    | 09/04/2487 | 76   | 700     |
| 360   | 5           | 63         | นาง          | สุพรรณ    | วงศ์ผาบุดร  | 01/01/2490 | 73   | 700     |
| 361   | 5           | 105        | นาง          | สุพันธ์   | วงศ์ศรีไส   | 05/02/2493 | 70   | 700     |
| 362   | 5           | 59         | นาย          | สุรินทร์  | วงศ์ชาชม    | 10/11/2481 | 81   | 800     |
| 363   | 5           | 80         | นาง          | สุวรรณดี  | เกี่ยวมุก   | 20/04/2494 | 69   | 600     |
| 364   | 5           | 100        | นาย          | แสงจันทร์ | วงศ์ชาชม    | 10/01/2496 | 67   | 600     |
| 365   | 5           | 57         | นาย          | อารินทร์  | วงศ์ผาบุดร  | 25/08/2497 | 66   | 600     |
| 366   | 5           | 53         | นาง          | อำคา      | วงศ์ผาบุดร  | 05/09/2498 | 65   | 600     |
| 367   | 5           | 84         | นาง          | อุทิศ     | พ้ออามาตย์  | 12/06/2497 | 66   | 600     |
| 368   | 5           | 18         | นาย          | โอรินทร์  | วงศ์ผาบุดร  | 12/01/2504 | 60   | 600     |
| 369   | 5           | 158        | นาง          | โอสา      | วงศ์ศรีชา   | 19/01/2499 | 64   | 600     |
| 370   | 5           | 114        | นาย          | บรรจบ     | อมรเวช      | 19/01/2502 | 61   | 600     |
| 371   | 5           | 114        | นาง          | บุญท่ม    | อมรเวช      | 01/05/2502 | 61   | 600     |
| 372   | 5           | 16         | นาย          | ประสิทธิ์ | วงศ์ผาบุดร  | 14/12/2501 | 61   | 600     |
| 373   | 5           | 144        | นาย          | พรมจันทร์ | วงศ์ชาชม    | 01/01/2502 | 61   | 600     |
| 374   | 5           | 106        | นาง          | ไพโรจน์   | วงศ์ดวงผา   | 01/08/2502 | 61   | 600     |
| 375   | 5           | 65         | นาง          | ไพวัลย์   | วงศ์ผาบุดร  | 13/09/2502 | 61   | 600     |
| 376   | 5           | 51         | นาย          | ปัญญา     | วงศ์ชาชม    | 02/01/2502 | 61   | 600     |
| 377   | 6           | 45         | นาย          | ภาค       | พรหมดี      | 31/12/2497 | 65   | 600     |
| 378   | 6           | 18         | นาย          | กิ้น      | วงศ์ชาชม    | 02/11/2503 | 60   | 600     |
| 379   | 6           | 31         | นางสาว       | เกสา      | วงศ์ชาชม    | 19/10/2502 | 60   | 600     |

| ลำดับ | หมู่<br>ที่ | บ้านเลขที่ | คำ<br>นำหน้า | ชื่อ        | นามสกุล     | วันเกิด    | อายุ | ยอดเงิน |
|-------|-------------|------------|--------------|-------------|-------------|------------|------|---------|
| 380   | 6           | 40         | นาง          | เข็มมา      | วงศ์ชาชม    | 10/09/2475 | 88   | 800     |
| 381   | 6           | 19         | นางสาว       | ไครทอง      | วงศ์ชาชม    | 19/01/2502 | 61   | 600     |
| 382   | 6           | 58         | นาง          | จรีรัตน์    | ฉัตรทอง     | 25/03/2501 | 62   | 600     |
| 383   | 6           | 10         | นางสาว       | จิราภา      | แสนสุภา     | 12/04/2496 | 67   | 600     |
| 384   | 6           | 21         | นาง          | ตา          | ทาศรี       | 12/04/2487 | 76   | 700     |
| 385   | 6           | 38         | นาย          | ถาวร        | วงศ์ชาชม    | 10/07/2478 | 85   | 800     |
| 386   | 6           | 49         | นาง          | ทองสี       | พ่อหลอน     | 21/02/2501 | 62   | 600     |
| 387   | 6           | 55         | นาง          | ทิพภามา     | วงศ์ศรีษา   | 06/01/2503 | 60   | 600     |
| 388   | 6           | 25         | นางสาว       | ธง          | พ่ออามาตย์  | 20/04/2500 | 63   | 600     |
| 389   | 6           | 1          | นาง          | บรรจง       | วงศ์ษา      | 05/07/2499 | 64   | 600     |
| 390   | 6           | 57         | นาย          | บุญเรือง    | วงศ์คำสา    | 03/09/2499 | 64   | 600     |
| 391   | 6           | 57         | นาง          | ประถม       | วงศ์ชาชม    | 08/12/2495 | 67   | 600     |
| 392   | 6           | 60         | นาย          | ประมวล      | วงศ์ชาชม    | 28/02/2500 | 63   | 600     |
| 393   | 6           | 27         | นาย          | ปราโมทย์    | คำมุงคุณ    | 01/07/2500 | 63   | 600     |
| 394   | 6           | 49         | นาย          | พิด         | พ่อหลอน     | 15/09/2503 | 60   | 600     |
| 395   | 6           | 54         | นาง          | ภักดิ์ภิญญา | วงศ์ขวามุ   | 12/12/2502 | 60   | 600     |
| 396   | 6           | 54         | นาย          | ลิพล        | วงศ์ขวามุ   | 01/11/2500 | 62   | 600     |
| 397   | 6           | 7          | นาย          | วานิช       | คณนิยม      | 03/05/2499 | 64   | 600     |
| 398   | 6           | 50         | นาย          | วิสัย       | วงศ์ชาชม    | 05/06/2494 | 69   | 600     |
| 399   | 6           | 70         | นาย          | สมยง        | พ่ออามาตย์  | 15/01/2503 | 60   | 600     |
| 400   | 6           | 16         | นาย          | สิต         | วงศ์ชาชม    | 13/07/2500 | 63   | 600     |
| 401   | 6           | 48         | นาง          | สุพรรณทอง   | เกี้ยวมุกข์ | 03/06/2497 | 66   | 600     |
| 402   | 6           | 69         | นาง          | สุวรรณ      | ทองขาว      | 25/10/2497 | 65   | 600     |
| 403   | 6           | 78         | นาย          | เสมอ        | เชื้อตาอ่อน | 20/06/2500 | 63   | 600     |

| ลำดับ | หมู่<br>ที่ | บ้านเลขที่ | คำ<br>นำหน้า | ชื่อ      | นามสกุล     | วันเกิด    | อายุ | ยอดเงิน |
|-------|-------------|------------|--------------|-----------|-------------|------------|------|---------|
| 404   | 6           | 46         | นาย          | แสงจันทร์ | บัวจันทร์   | 22/05/2495 | 68   | 600     |
| 405   | 6           | 56         | นาง          | แสงมณี    | วงศ์ผาบุดร  | 01/02/2497 | 66   | 600     |
| 406   | 6           | 51         | นาย          | หงษา      | แสนสุภา     | 07/06/2484 | 79   | 700     |
| 407   | 6           | 53         | นาย          | หนูรัก    | แสนสุภา     | 12/09/2491 | 72   | 700     |
| 408   | 6           | 41         | นาง          | ออนแพง    | วงศ์ผาบุดร  | 10/02/2486 | 77   | 700     |
| 409   | 6           | 46         | นาง          | อุ่นแก้ว  | บัวจันทร์   | 20/01/2502 | 61   | 600     |
| 410   | 6           | 48         | นาย          | อุบล      | เกี่ยวมุกข์ | 06/12/2494 | 68   | 600     |
| 411   | 6           | 45         | นาง          | ฮวย       | พรหมดี      | 10/03/2496 | 67   | 600     |
| 412   | 6           | 30         | นาย          | วิลเลียม  | วงศ์จันดี   | 17/04/2502 | 61   | 600     |
| 413   | 6           | 53         | นาง          | แหวคำ     | แสนสุภา     | 05/01/2502 | 61   | 600     |
| 414   | 7           | 50         | นาย          | กาวัน     | วงศ์ชาชม    | 02/02/2498 | 65   | 600     |
| 415   | 7           | 33         | นาง          | ขันแก้ว   | วงศ์ศรีใส   | 06/02/2485 | 78   | 700     |
| 416   | 7           | 42         | นาย          | ขันดี     | วงศ์ผาบุดร  | 20/04/2491 | 72   | 700     |
| 417   | 7           | 44         | นาง          | คำกอง     | วงศ์ชาชม    | 05/07/2500 | 63   | 600     |
| 418   | 7           | 54         | นาง          | คำก้อง    | วงศ์ชาชม    | 22/09/2497 | 66   | 600     |
| 419   | 7           | 50         | นาย          | คำชาย     | วงศ์ชาชม    | 14/06/2494 | 69   | 600     |
| 420   | 7           | 10         | นาง          | คำป่าย    | แสนสุภา     | 07/01/2487 | 76   | 700     |
| 421   | 7           | 51         | นาง          | คำผง      | เกี่ยวมุกข์ | 29/10/2497 | 65   | 600     |
| 422   | 7           | 4          | นาง          | จ้อง      | วงศ์ชาชม    | 02/01/2500 | 63   | 600     |
| 423   | 7           | 91         | นาย          | ชอบ       | รัตกลาง     | 01/01/2497 | 66   | 600     |
| 424   | 7           | 49         | นาย          | ชาย       | วงศ์ชาชม    | 03/02/2493 | 70   | 700     |
| 425   | 7           | 56         | นาย          | เซียง     | วงศ์ชาชม    | 05/02/2496 | 67   | 600     |
| 426   | 7           | 55         | นาย          | เดช       | พ่อขันชาย   | 24/07/2493 | 70   | 700     |
| 427   | 7           | 55         | นาง          | ถอน       | พ่อขันชาย   | 02/01/2493 | 70   | 700     |

| ลำดับ | หมู่<br>ที่ | บ้านเลขที่ | คำ<br>นำหน้า | ชื่อ      | นามสกุล    | วันเกิด    | อายุ | ยอดเงิน |
|-------|-------------|------------|--------------|-----------|------------|------------|------|---------|
| 428   | 7           | 75         | นาง          | ทวีสุข    | สรวมศิริ   | 15/07/2499 | 64   | 600     |
| 429   | 7           | 17         | นาย          | ทองเปลว   | แสนสุภา    | 10/06/2487 | 76   | 700     |
| 430   | 7           | 13         | นาง          | นวลมะณี   | วงศ์ชาชม   | 15/12/2495 | 67   | 600     |
| 431   | 7           | 49         | นาง          | นวลอนงค์  | วงศ์ชาชม   | 03/10/2493 | 69   | 600     |
| 432   | 7           | 57         | นาย          | นันทน์ภัส | แสนสุภา    | 03/06/2501 | 62   | 600     |
| 433   | 7           | 20         | นาง          | นาง       | แสนสุภา    | 07/06/2498 | 65   | 600     |
| 434   | 7           | 3          | นาง          | ปัญหา     | แสนสุภา    | 20/03/2495 | 68   | 600     |
| 435   | 7           | 45         | นาง          | บัวเริง   | แสนสุภา    | 02/04/2499 | 64   | 600     |
| 436   | 7           | 56         | นาง          | บัวสี     | วงศ์ชาชม   | 10/09/2500 | 63   | 600     |
| 437   | 7           | 11         | นาง          | บุญเพ็ง   | วงศ์ชาชม   | 04/07/2489 | 74   | 700     |
| 438   | 7           | 88         | นาย          | ปรมัตต์   | โนนนนาแซง  | 05/11/2494 | 68   | 600     |
| 439   | 7           | 43         | นาย          | ประสิทธิ์ | แสนสุภา    | 01/01/2489 | 74   | 700     |
| 440   | 7           | 23         | นาง          | ผ่าน      | ลมอ่อน     | 25/09/2492 | 71   | 700     |
| 441   | 7           | 8          | นาง          | ภูธร      | วงศ์คะสุ่ม | 07/01/2495 | 68   | 600     |
| 442   | 7           | 46         | นาง          | มะโนลี    | พ้ออามาตย์ | 05/07/2496 | 67   | 600     |
| 443   | 7           | 102        | นาง          | มาลัยพร   | วงศ์ชาชม   | 03/11/2503 | 60   | 600     |
| 444   | 7           | 1          | นางสาว       | ยอดมาลา   | วงศ์ชาชม   | 30/12/2499 | 63   | 600     |
| 445   | 7           | 16         | นาง          | วันทอง    | วงศ์ผาบุด  | 17/07/2487 | 76   | 700     |
| 446   | 7           | 88         | นาง          | วิภาพร    | โนนนนาแซง  | 31/03/2501 | 62   | 600     |
| 447   | 7           | 22         | นาง          | ศรีสุพล   | แสนสุภา    | 06/02/2488 | 75   | 700     |
| 448   | 7           | 52         | นาง          | สมพาน     | วงศ์คำหุม  | 04/08/2500 | 63   | 600     |
| 449   | 7           | 52         | นาย          | สมาน      | วงศ์คำหุม  | 01/01/2492 | 71   | 700     |
| 450   | 7           | 19         | นาย          | สวัสดิ์   | แสนสุภา    | 04/10/2484 | 78   | 700     |
| 451   | 7           | 75         | นาย          | สำราญ     | สรวมศิริ   | 01/01/2483 | 80   | 800     |

| ลำดับ | หมู่<br>ที่ | บ้านเลขที่ | คำ<br>นำหน้า | ชื่อ   | นามสกุล   | วันเกิด    | อายุ | ยอดเงิน |
|-------|-------------|------------|--------------|--------|-----------|------------|------|---------|
| 452   | 7           | 44         | นาย          | สุวรรณ | วงศ์ชาชม  | 05/02/2499 | 64   | 600     |
| 453   | 7           | 91         | นาง          | แสงจัน | วงศ์ชาชม  | 18/07/2501 | 62   | 600     |
| 454   | 7           | 15         | นาง          | หงษ์คำ | วงศ์คำตัน | 03/10/2494 | 68   | 600     |
| 455   | 7           | 53         | นาง          | บุญยอ  | วงศ์ชาชม  | 16/03/2502 | 61   | 600     |

\*\*\*\*\*