



# บันทึกข้อความ

ส่วนราชการ...สำนักงานปลัด อบต.สีชมพู.....

ที่ นพ.77901/..... วันที่ 30 พฤษภาคม 2566.....

เรื่อง รายงานฐานข้อมูลจำนวนผู้พิการ ประจำปีงบประมาณ พ.ศ.2566.....

เรียน นายองค์การบริหารส่วนตำบลสีชมพู

ด้วยงานพัฒนาชุมชน สำนักปลัดองค์การบริหารส่วนตำบลสีชมพู ได้จัดทำฐานข้อมูลผู้พิการ  
ในเขตพื้นที่ตำบลสีชมพู ประจำปีงบประมาณ พ.ศ.2566 รายละเอียดตามเอกสารที่แนบท้ายมาพร้อมกันนี้

จึงเรียนมาเพื่อโปรดทราบ

(นางนันทนา ชาเครือ)

นักพัฒนาชุมชนชำนาญการ

(นางสาวพนมลักษณ์ อัครชาติ)

หัวหน้าสำนักปลัด

ความเห็นของปลัด อบต.สีชมพู.....

(นางสุรรัตน์ จิตวัฒนตระกูล)

รองปลัดองค์การบริหารส่วนตำบลสีชมพู รักษาราชการแทน

ปลัดองค์การบริหารส่วนตำบลสีชมพู

ความเห็นของนายก อบต.สีชมพู.....

(นายเศรษฐสิริ คำคนชื่อนิติศ)

นายกองค์การบริหารส่วนตำบลสีชมพู

**ฐานข้อมูลผู้พิการตำบลสีชมพู  
อำเภอนาแก จังหวัดนครพนม  
ประจำปีงบประมาณ พ.ศ.2566**



ชื่องาน **ฐานข้อมูลผู้พิการเทียบสัดส่วนกับจำนวนประชากร ประจำปีงบประมาณ พ.ศ.2566**

หน่วยงานผู้จัดทำ **นักพัฒนาชุมชน องค์การบริหารส่วนตำบลสีชมพู อำเภอนาแก จังหวัดนครพนม**

**คนพิการ** หมายถึง บุคคลซึ่งมีข้อจำกัดในการปฏิบัติกิจกรรมในชีวิตประจำวันหรือเข้าไปมีส่วนร่วมทางสังคม เนื่องจากมีความบกพร่องทางการมองเห็น การได้ยิน การเคลื่อนไหว การสื่อความหมาย ทางจิตใจ อารมณ์ พฤติกรรม สติปัญญา การเรียนรู้ หรือบกพร่องทางอื่นใด ประกอบกับมีอุปสรรคในด้านต่าง และมีความจำเป็นต้องได้รับการช่วยเหลือด้านหนึ่งด้านใด เพื่อให้สามารถปฏิบัติกิจกรรมในชีวิตประจำวันหรือเข้าไปมีส่วนร่วมทางสังคมได้อย่างบุคคลทั่วไป

ประกาศกระทรวงการพัฒนาสังคมและความมั่นคงของมนุษย์ ฉบับลงวันที่ 9 กรกฎาคม 2555 ได้กำหนดประเภทและหลักเกณฑ์ความพิการ ดังนี้

- (1) ความพิการทางการมองเห็น
- (2) ความพิการทางการได้ยินหรือสื่อความหมาย
- (3) ความพิการทางการเคลื่อนไหวหรือทางร่างกาย
- (4) ความพิการทางจิตใจหรือพฤติกรรม
- (5) ความพิการทางสติปัญญา
- (6) ความพิการทางการเรียนรู้
- (7) ความพิการทางออทิสติก

ปีงบประมาณ พ.ศ.2566 จำนวนผู้พิการในองค์การบริหารส่วนตำบลสีชมพู มีจำนวน 144 คน

**จำนวนประชากรเทียบเป็นสัดส่วนของจำนวนผู้พิการ  
ประจำปีงบประมาณ พ.ศ.2566**

หมู่บ้าน	จำนวนประชากร	จำนวนผู้พิการ	คิดเป็นร้อยละ
หมู่ที่ 1 บ้านสีชมพู	676	11	1.62
หมู่ที่ 2 บ้านโพสนุก	336	9	2.67
หมู่ที่ 3 บ้านเหล่าทุ่ง	799	34	4.25
หมู่ที่ 4 บ้านเหล่าทุ่ง	481	19	3.95
หมู่ที่ 5 บ้านหนองหญ้าปล้อง	655	37	5.64
หมู่ที่ 6 บ้านข้าวสูง	365	14	3.83
หมู่ที่ 7 บ้านสะพาน	428	20	4.67
	<b>3,740</b>	<b>144</b>	<b>26.63</b>

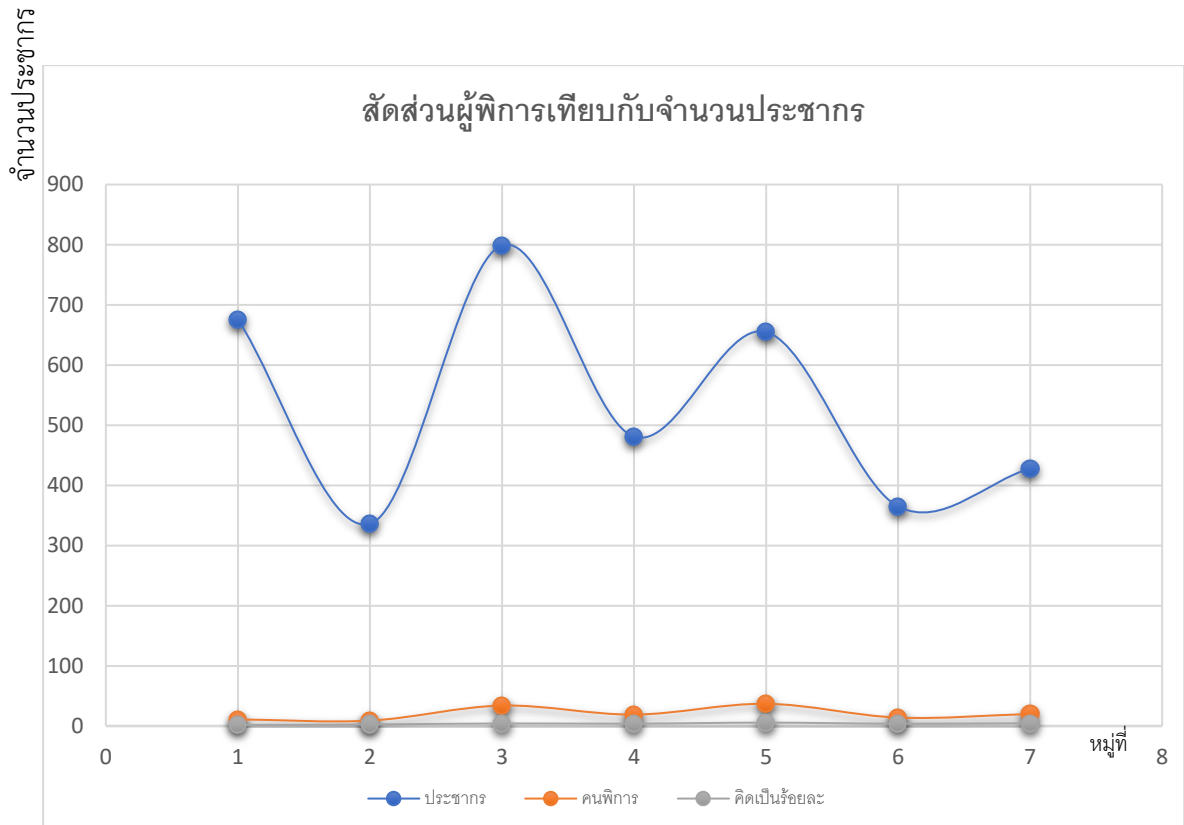

### ข้อมูลคนพิการในตำบลสีชมพู

คนพิการที่ได้รับการออกบัตรประจำตัวคนพิการและมาลงทะเบียนเพื่อขอรับเงินเบี้ยความพิการและได้รับเบี้ยความพิการจากองค์การบริหารส่วนตำบลสีชมพู ประจำปีงบประมาณ พ.ศ.2565 จำนวน 144 คน เพศชาย 76 คน เพศหญิง 68 คน

### ประเภทความพิการ

ลำดับที่	ประเภทความพิการ	จำนวน (คน)	ร้อยละ
1	ทางการมองเห็น	11	1.62
2	ทางการได้ยินหรือสื่อความหมาย	9	2.67
3	ทางการเคลื่อนไหวหรือทางร่างกาย	34	4.25
4	ทางจิตใจหรือพฤติกรรม	19	3.95
5	ทางสติปัญญา	37	5.64
6	ทางการเรียนรู้	14	3.83
7	ทางออทิสติก	20	4.67
รวม		144	26.64

ข้อมูลผู้พิการในเขตพื้นที่รับผิดชอบตำบลสีชมพู

ลำดับที่	ชื่อ - นามสกุล	หมู่ที่	บ้านเลขที่	วันเกิด	อายุ	พิการระดับ	จำนวนเงิน
1	นางมุนมา ศรีแก้ว	1	6	08/07/2502	64	2	800
2	นางวิภารัตน์ วงศ์ผาบุตร	1	131	09/01/2509	57	4	800
3	นายสมนึก คำคนชื่อ	1	31	05/04/2517	49	2	800
4	นางสมเพียร ถ้ำหลักคำ	1	9809	07/09/2512	53	3	800
5	นายทวีป วงศ์ดวงผา	1	42	30/11/2506	59	3	800
6	นางสังวาน วงศ์แสนไชย	1	63	27/07/2502	64	3	800
7	น.ส.สายทอง สนิทพจน์	1	58	27/07/2510	55	4,5,6	800
8	นายชวน ชนะการ	1	53	10/05/2502	64	3	800
9	นางดอกไม้ ชนะการ		53	09/03/2502	64	1	800
10	นายพิชิตชัย ไตยราช	1	90	08/11/2524	41	3	800
11	นายขาว	1	74	15/2/2490	76	3	800
12	นางจิตรดา แสนสุภา	2	42	24/11/2496	69	3	800
13	นายจีระกรณ์ สุขเสริมศรี	2	75	14/12/2515	50	3	800
14	น.ส.สมร วงษ์แสงน้อย	2	18	12/03/2482	84	2	800
15	นางกฤษณา โนรี	2	25	23/06/2490	76	3	800
16	นายพนมยงค์ พังยะ	2	58	21/82499	67	3	800
17	นายอภิวัฒน์ เกตุกะเสริม	2	67	9/1/2537	29	5	800
18	น.ส.วรพันธ์ วงศ์ตาพรหม	2	73	10/06/2536	30	5	800
19	น.ส.เกตุลดา วงศ์แสงสอน	2	85	08/07/2545	21	2	800
20	นายมนตรี วงศ์นายโกฏ	2	78	20/09/2522	43	3	800
21	นางกฤษณา คำคนชื่อ	3	117	01/01/2496	70	2	800
22	นายกานี วงศ์ชมภู	3	46	08/05/2493	73	1	800
23	นายจันเตียน คำมุงคุณ	3	60	18/12/2497	68	3	800
24	น.ส.ชวง พ่อมูล	3	10	20/04/2501	65	3	800
25	นายณรงค์ เสนาช่วย	3	30	10/01/2499	67	3	800
26	นายเต็มพงษ์ วงศ์ศรีทัต	3	100	11/06/2517	49	3	800
27	น.ส.ทองวัน สุภาพัน	3	66	03/062512	52	2	800
28	นายประวัตติ แสนสุภา	3	51	04/01/2516	50	3	800
29	นายพัต ดีแท้	3	179	06/05/2492	74	3	800
30	นางพัน ศรีชาหลวง	3	174	01/01/2492	74	1	800

ลำดับที่	ชื่อ - นามสกุล	หมู่ที่	บ้านเลขที่	วันเกิด	อายุ	พิการระดับ	จำนวนเงิน
31	นางเพ็ญประภา วงค์ชมภู	3	42	28/10/2509	56	3	800
32	น.ส.แพงตา เสนาช่วย	3	158	10/01/2505	61	3	800
33	นายไพรี ศรีจันทร์	3	82	22/12/2521	44	3	800
34	นายราชนัน สุทธิประภา	3	156	02/02/2534	32	3	800
35	นายวันชัย ศรีบุญเรือง	3	75	16/02/2536	30	3	800
36	น.ส.ศิริรัตน์ วงค์ชาชม	3	32	01/01/2534	32	3	800
37	นายสมชัย บริบูรณ์	3	86	30/07/2506	60	3	800
38	นายสมนึก คนซ้อง	3	66	15/08/2507	59	3	800
39	นายสมนึก วงค์คะสุ่ม	3	6	11/12/2492	73	2	800
40	นายสมศักดิ์ แสงสด	3	176	22/05/2480	86	3	800
41	นางคำวา พ่อเพี้ยโคตร	3	57	05/03/2500	66	3	800
42	นายเดช สุพร	3	7	24/12/2508	57	3	800
43	นางรัตนา พ่อสาน	3	31	14/11/2508	57	2	800
44	นางลันดา แสนสุภา	3	33	6/1/2503	63	3	800
45	น.ส.ชอบ คำคนชื่อ	3	49	2/1/2503	63	3	800
46	นางบัวเรียน คำคนชื่อ	3	115	3/11/2517	48	3	800
47	น.ส.วัลภา กินเลิง	3	86	11/2/2503	63	3	800
48	นายกระชล ศรีจันทร์	3	144	18/2/2518	48	5	800
49	ด.ญ.มุกศิตานันท์ เทธิญเจริญ	3	176	28/4/2553	13	7	1,000
50	น.ส.ดาฤทธิ คำคนชื่อ	3	150	10/10/2526	39	4	800
51	นายสมพงษ์ ศรีสมัย	3	65	30/01/2511	55	1	800
52	นายสมพล แสงสด	3	176	21/5-2513	53	5	800
53	นายไพรวลัย ศรีบุญเรือง	3	204	4/3/2528	38	3	800
54	นายสมศักดิ์ วงค์หนายโกฏ	3	144	25/10/2509	56	3	800
55	นายกลุ่ม วงค์อุตตี	4	73	05/02/2491	75	3	800
56	นางแก้ว วงค์คำทุม	4	58	01/01/2494	72	3	800
57	นายชวน ต้นสมรส	4	88	05/04/2515	51	4	800
58	นายตระกูลชัย วงค์สีเส	4	107	05/02/2521	45	3	800
59	นายเป็อง วงค์ชมภู	4	27	07/04/2487	79	3	800
60	นางพ่อน ต้นสมรส	4	24	01/01/2494	72	3	800

ลำดับที่	ชื่อ - นามสกุล	หมู่ที่	บ้านเลขที่	วันเกิด	อายุ	พิการระดับ	จำนวนเงิน
61	นายพรไพโร วงค์ชมภู	4	61	21/10/2515	50	4	800
62	นายพิทักษ์ พรหมอินทร์	4	10	04/01/2516	50	3	800
63	นางเพ็ญศรี แสนสุภา	4	49	06/10/2521	44	3	800
64	นายไพบูลย์ ต้นสมรส	4	106	27/12/2515	50	5	800
65	นางวัน พรหมวิชัย	4	21	01/01/2495	71	1	800
66	น.ส.สมบุญ วงค์คำหุม	4	60	22/11/2509	56	2	800
67	นายสมัย บุคดี	4	55	21/10/2518	47	3	800
68	ด.ช.นรินทร์ เวตสันเทียะ	4	25	1/10/2548	17	5	1,000
69	นายแสงมณี พ่ออามาตย์	4	13	12/5/2520	46	3	800
70	นางยุร วงค์ชมภู	4	23	01/03/2499	67	1	800
71	สัญญา ต้นสมรส	4	24	14/1/2517	74	5	800
72	สุนทร วงชมภู	4	5	11/09/2527	37	4,5	800
73	ชุน บางทราย	4	1	11/8/2478	85	3	800
74	น.ส.จันดา วงศ์นนท์พรหม	5	25	11/08/2511	55	5	800
75	น.ส.ชัญฉिता วงค์ผาบุตร	5	137	01/02/2503	63	3	800
76	นางบุญเพ็ง วงค์ผาบุตร	5	102	03/09/2506	59	4	800
77	นายวัชร วงค์ผาบุตร	5	47	06/08/2518	48	3	800
78	นายวิชิต วงค์ผาบุตร	5	110	05/01/2532	34	3	800
79	นายอนุคิด วงค์ผาบุตร	5	36	31/10/2525	40	4	800
80	นายอินทวงศ์ พิกุลทอง	5	83	13/05/2515	51	1	800
81	นายโอรินทร์ วงค์ผาบุตร	5	18	12/01/2504	62	4	800
82	นางสุวรรดี เกี้ยวमुख	5	80	20/04/2494	72	2	1,000
83	นางผ่องศรี รักษาพล	5	20	28/03/2517	49	5	800
84	นายเปรมชัย พิมมะไฟ	5	23	17/05/2523	43	2	800
85	นายกิตตะกร วงค์ผาบุตร	5	101	14/03/2523	43	4	800
86	นางคำพันธ์ วงศ์นายโกฏ	5	31	09/12/2474	91	1	800
87	น.ส.ดำรงศรีศิลป์ วงค์ผาบุตร	5	48	03/05/2498	68	3	800
88	น.ส.บุญล้อม รักศิล	5	8	19/12/2504	61	5	800
89	นายพงษ์ศักดิ์ วงค์ชาชม	5	49	03/02/2525	41	3	800
90	นางยอด วงค์ชาชม	5	59	25/05/2491	75	3	800
91	นางศรีเมือง วงศ์นนท์พรหม	5	94	01/06/2492	74	1	800

ลำดับที่	ชื่อ - นามสกุล	หมู่ที่	บ้านเลขที่	วันเกิด	อายุ	พิการระดับ	จำนวนเงิน
92	นายสนิท พ้ออามาศย์	5	91	10/05/2490	76	1	800
93	นางสมใจ ยอดสุบรรณ	5	37	03/04/2491	75	3	800
94	สมาน เชื้อตาอ่อน	5	98	03/06/2498	68	4	800
95	น.ส.ส่อง วงศ์ผาบุตร	5	43	16/9/2471	95	3	800
96	นายสังข์ทอง วงศ์ชาชม	5	126	18/09/2495	70	3	800
97	นายสุพรรณ วงศ์ผาบุตร	5	63	01/01/2490	76	2	800
98	นางสุพันธ์ วงศ์ศรีใส	5	105	05/02/2493	73	3	800
99	นายอนรรตน์ ศรีจำปา	5	123	12/01/2522	44	3	800
100	นายสวรรคทอง วงศ์จำปา	5	39	18/05/2503	63	4	800
101	น.ส.สุนิสา บุญเลิศตระกูล	5	108	25/03/2548	18	5	800
102	นายอาทิตย์ วงศ์ชาชม	5	147	28/11/2525	41	3	800
103	นายแสงจันทร์ วงศ์ชาชม	5	100	10/01/2496	70	3	800
104	นางบุญมา วงศ์คะสุ่ม	5	77	07/06/2491	75	3	800
105	นายโพธิ์ไทย วงศ์ผาบุตร	5	77	05/12/2495	71	3	800
106	นายเอกฉันท วงศ์ผาบุตร	5	124	3/2/2509	57	3	800
107	น.ส.สมเภา วงศ์หนายโกฏ	5	147	1/1/2497	69	3	800
108	นางกัลยา วงศ์คำหุม	5	75/1	15/1/2494	72	3	800
109	นายศักดิ์ดา วงศ์ผาบุตร	5	6	28/7/2518	48	5	800
110	นางสุบิน วงศ์ชาชม	5	90	9/04/2487	79	3	800
111	นายโกวิทย์ พ้อหลอน	6	49	01/04-2539	27	5	800
112	นางเข็มมา วงศ์ชาชม	6	40	10/09/2475	90	3	800
113	น.ส.ไครทอง วงศ์ชาชม	6	19	19/01/2502	64	3	800
114	นางสาวจินดารัตน์ วงศ์นันทพร	6	52	18/12/2548	17	3	1,000
115	นายจรคำ แสนสุภา	6	37	06/07/2505	61	3	800
116	นายพิต พ้อหลอน	6	49	15/09/203	62	3	800
117	นายภิรมย์ พ้อหลอน	6	49	20/05/2527	39	5	800
118	นายมณูญ พนมกุล	6	10	17/03/2506	60	4	800
119	นางมยุรี พ้อสียา	6	69	04/11/2527	38	2	800
120	นางออนแพง วงศ์ผาบุตร	6	41	10/02/2486	80	3	800
121	นายรัตดา วงศ์กะโซ่	6	33	14/04/2509	57	1	800
122	นางอุ้นแก้ว บัวจันทร์	6	46	20/01/2502	64	3	800
123	นายเจษฎา วงศ์ชาชม	6	59	10/01/2526	39	4	800



ลำดับที่	ชื่อ - นามสกุล	หมู่ที่	บ้านเลขที่	วันเกิด	อายุ	พิการระดับ	จำนวนเงิน
124	น.ส.วัชรภรณ์ เชื้อตาอ่อน	6	78	29/8/2533	33	3	800
125	นางคำบ้าย แสนสุภา	7	10	7/1/2487	79	2	800
126	นางฉวีวรรณ วงค์ชาชม	7	2	10/04/2506	60	1	800
127	นายรัชชัย วงค์ชาชม	7	2	06/07/2505	61	3	800
128	นางวันเพ็ญ ขาวน้ำแจะ	7	40	06/01/2505	61	3	800
129	นายสมาน วงค์คำหุม	7	52	01/01/2492	74	1	800
130	นายปรีวัติ วงค์ชาชม	7	56	21/04/2524	42	4	800
131	นายพิทยา แสนสุภา	7	18	25/07/2529	37	4	800
132	น.ส.ศิริพร วงค์ชาชม	7	35	01/05/2531	35	3/5	800
133	นายสมเภา พ่อศรีชา	7	50	12/02/2524	42	3	800
134	นายธนุชรงค์ แสนสุภา	7	63	25/03/2526	39	3	800
135	นางนวลอนงค์ วงค์ชาชม	7	49	03/10/2493	73	3	800
136	นายวันรบ คำมุงคุณ	7	8	04/11/2512	54	3	800
137	นายสวัสดิ์ แสนสุภา	7	19	04/10/2484	82	3	800
138	น.ส.อิสลาวัลย์ วงค์ชาชม	7	48	26/05/2521	45	3	800
139	นายกมลชัย เหน้ญใจหาญ	7	55	24/9/2511	55	3	800
140	นางไพจิตร พ่อไชยราช	7	39	28/9/2516	50	3	800
141	นายไพรฤทธิ์ แสนสุภา	7	48	25/01/2520	46	3	800
142	น.ส.ศรีไพ วงค์ชาชม	7	32	24/07/2512	54	1	800
143	นางสุพันธ์ ราชไชย	7	24	14/09/2515	50	3	800
144	นายจ้านงค์ คำตั้งหน้า	7	54	08/08/2512	54	3	800

\*\*\*\*\*